

***Indicadores Patrimoniales
Mercado Asegurador***

***Comparativo Estados Contables
al 30/06/2015 y 30/06/2014
Total de Mercado y ADIRA***

Indicadores Patrimoniales del Mercado Asegurador

Estados Contables al 30/06/2015 y al 30/06/2014

Creditos / Activos en porcentaje

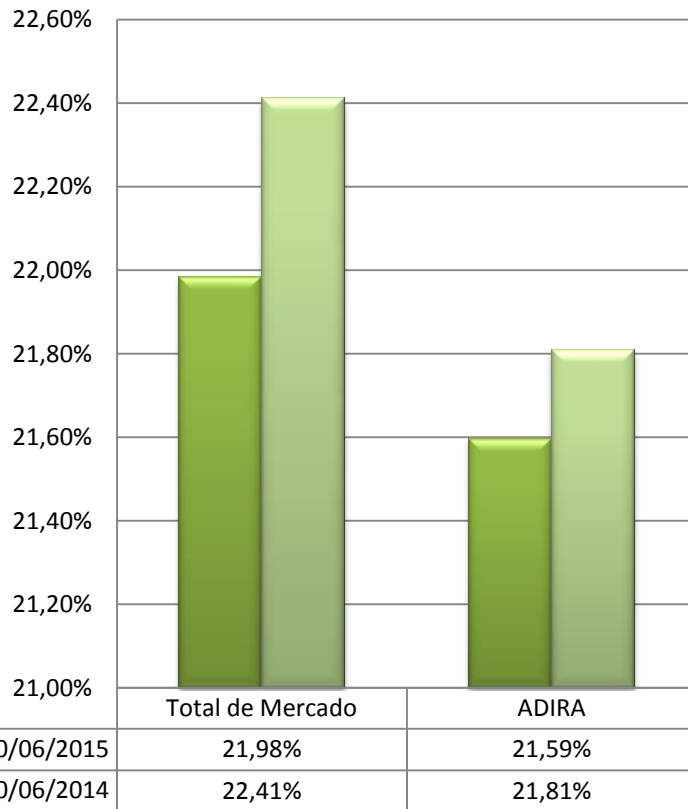

Disponibilidades + Inversiones / *Deudas con Asegurados* en porcentaje

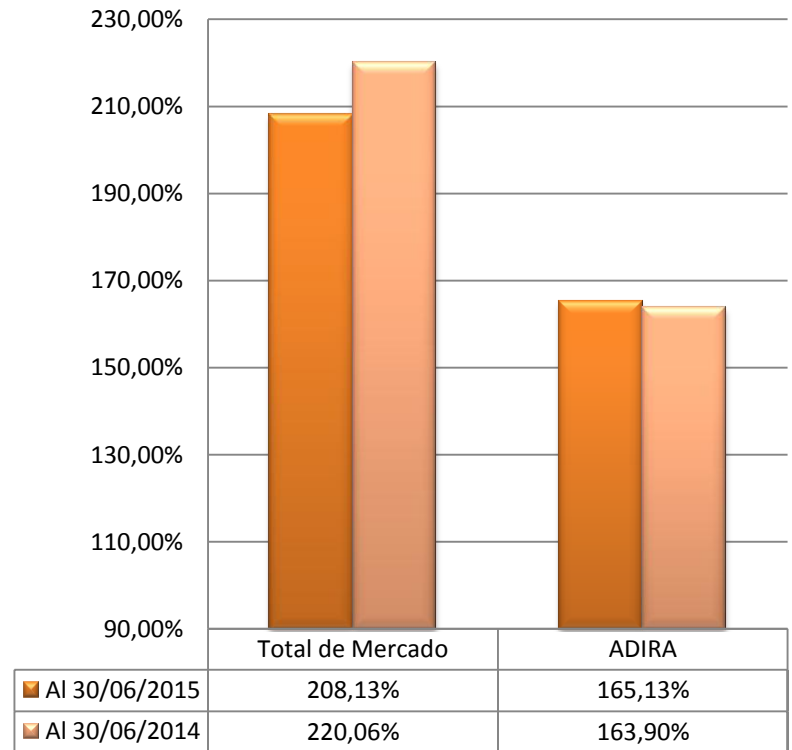

Indicadores Patrimoniales del Mercado Asegurador

Estados Contables al 30/06/2015 y al 30/06/2014

Disponibilidades + Inversiones + Inmuebles / Deudas con Asegurados

en porcentaje

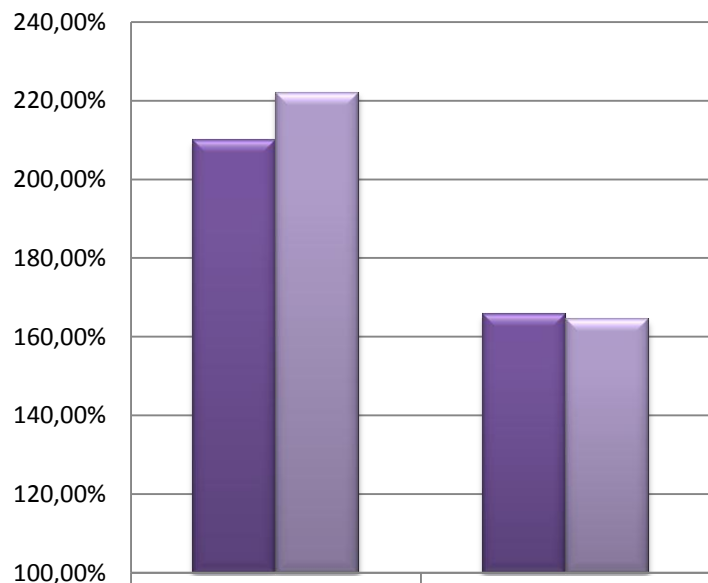

	Total de Mercado	ADIRA
Al 30/06/2015	209,99%	165,72%
Al 30/06/2014	222,03%	164,44%

Inversiones + Inmuebles / Activos

en porcentaje

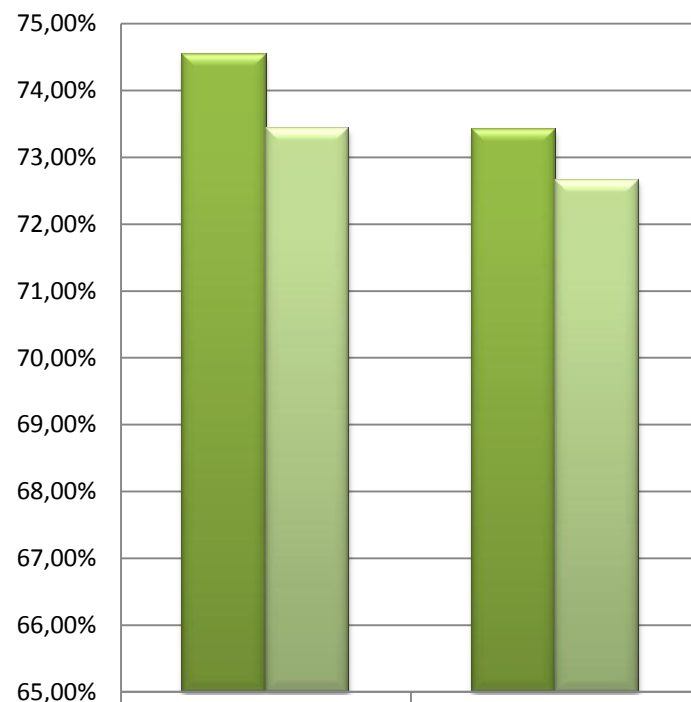

	Total de Mercado	ADIRA
Al 30/06/2015	74,53%	73,42%
Al 30/06/2014	73,44%	72,66%

Indicadores Patrimoniales del Mercado Asegurador Estados Contables al 30/06/2015 y al 30/06/2014

Supeávit / Capital Requerido en porcentaje

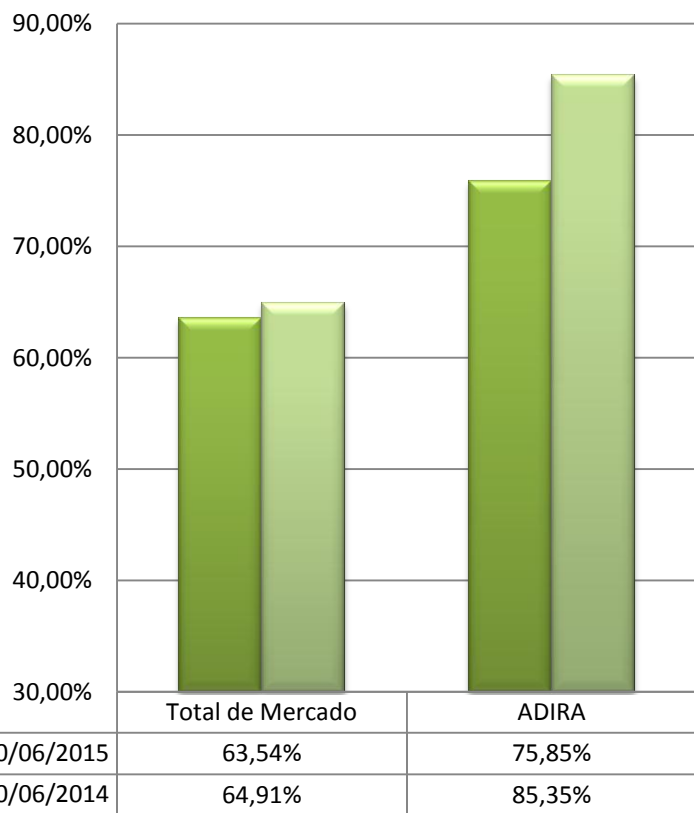

Disponibilidades + Inversiones / Compromisos exigibles en cantidad de veces

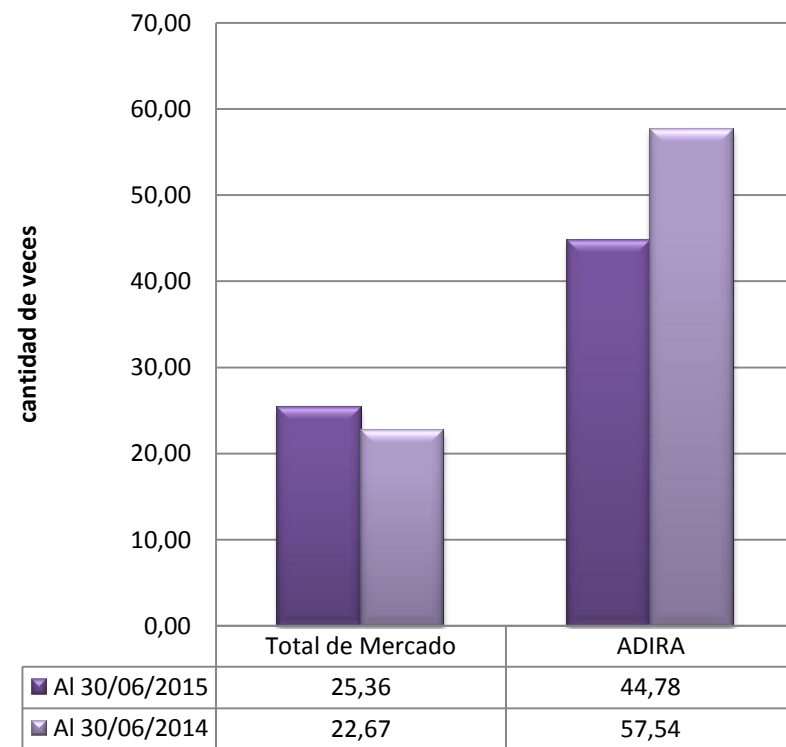

Indicadores Patrimoniales del Mercado Asegurador Estados Contables al 30/06/2015 y al 30/06/2014

**Cantidad de Juicios
Total de Mercado y ADIRA
al 30/06/2015 y 30/06/2014**

